



ERZİNCAN ÜNİVERSİTESİ

ANADOLU'DA BİR DÜNYA ÜNİVERSİTESİ

DERS KAYIT KILAVUZU

SON GÜNCELLEME: 30.01.2017 / 14:00

İÇİNDEKİLER

A. GENEL BİLGİLER.....	3
B. DERS KAYIT İŞLEMLERİ.....	3
C. HARÇ İŞLEMLERİ.....	7
1. Katkı Payı/Öğrenim Ücreti	7
I. Katkı Payı:	7
II. Öğrenim Ücreti:.....	7
III. Tezli Yüksek Lisans ve Doktora Öğrencileri Katkı Payı:	7
IV. Tezsiz Yüksek Lisans Öğrencileri Öğrenim Ücreti:	7
2. Katkı Payı/Öğrenim Ücreti Miktarları.....	8
3. Harç Ödeme İşlemleri:.....	9
I. BTM Üzerinden Ödeme:	9
II. Vezneden Ödeme:	9
III. İnternet Bankacılığı Üzerinden Ödeme:	9
D. AKADEMİK TAKVİM	10
E. İLETİŞİM BİLGİLERİ	10

A. GENEL BİLGİLER

- Ders kayıt işlemleri **30.01.2017-05.02.2017** tarihleri arasında yapılacaktır.
- Ders kayıt işleminizi <http://ubs.erzincan.edu.tr> adresinden Öğrenci İşleri Otomasyon Sistemine giriş yaparak gerçekleştirebilirsiniz.
- Eğitim-Öğretim/Dersler **06.02.2017** tarihi itibariyle başlayacaktır.
- Tüm öğrenci harçları **Halkbank** aracılığı ile öğrenci numarası kullanarak yatırılmaktadır.
- Katkı payı/öğrenim ücretini ödeyen ve ders alma işlemi danışman onayı ile elektronik ortamda tamamlayan **öğrencinin kaydı yenilenmiş sayılır.** (Normal süreyi aşmayan 1. Öğretim öğrencileri katkı payı ödemeyecektir.)
- Öğrenciler, ders kayıtları ile ilgili **değişiklik taleplerini ve itirazlarını** ders ekle/çıkart (06.02.2017-10.02.2017) süresi içerisinde ilgili birimlere yaparlar. Süresi içerisinde başvuru yapmayan öğrencilerin elektronik ortamda tamamlanan ders kayıtları geçerlidir

B. DERS KAYIT İŞLEMLERİ

1. Öğrenci İşleri Otomasyon Sistemine kullanıcı adı ve şifrenizle giriş yapınız. (Şifrenizi unuttuysanız "Şifremi Unuttum" bağlantısını kullanabilir veya öğrencisi olduğunuz birimin öğrenci işlerinden şifrenizi sıfırlatabilirsiniz.)

The screenshot shows a web browser window with the URL 'ubs.erzincan.edu.tr'. The page features the logo of Erzincan University, which is a circular emblem with the text 'ERZİNCAN ÜNİVERSİTESİ' and '2006'. Below the logo, the text 'ERZİNCAN ÜNİVERSİTESİ' and '2006' is displayed. To the right of the logo is a login section titled 'Giriş'. It contains two input fields: 'Kullanıcı Adı' (Username) and 'Şifre' (Password). Below these fields is a 'Giriş' button. There are also three links: 'Şifremi hatırlamıyorum' (I forgot my password), 'İlk şifrenizi oluşturmak için tıklayınız.' (Click here to create your first password), and 'Yardım' (Help).

Resim 1- Kullanıcı Giriş Sayfası

2. Sisteme giriş yaptıktan sonra menüde bulunan “Kayıt Yenileme (Ders Seçme) İşlemleri” bağlantısı tıklanarak ders seçimi yapılacak olan sayfaya erişim sağlayınız.

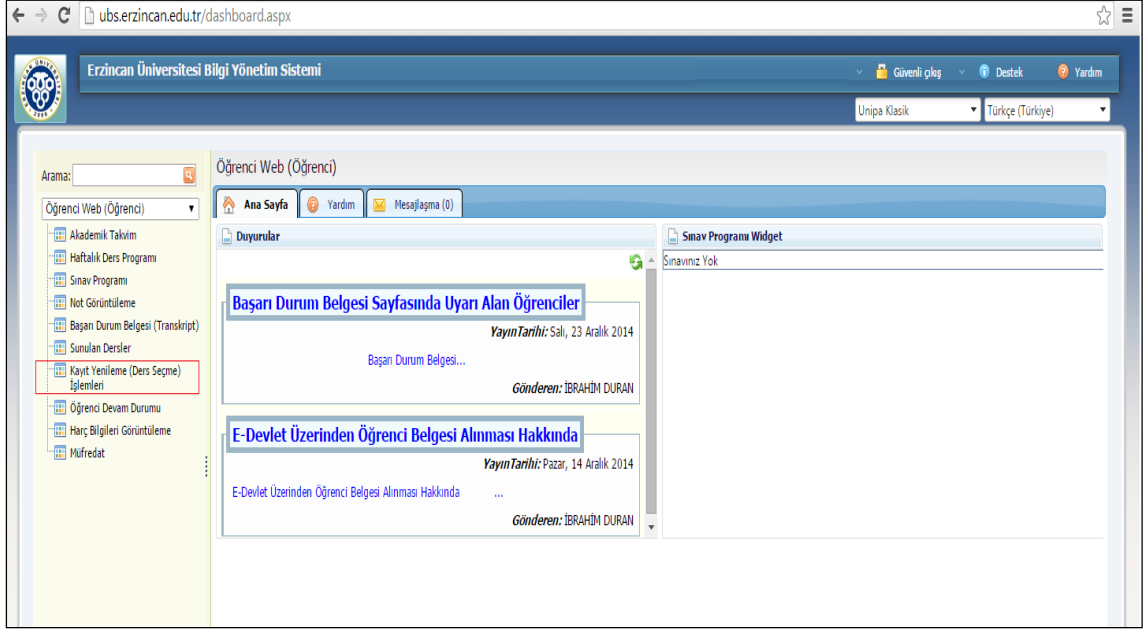

Resim 2- Kayıt Yenileme (Ders Seçme) İşlemleri

3. Açılan Kayıt Yenileme (Ders Seçme) İşlemleri ekranında “Açılan Dersler” sekmesine girerek seçebileceğiniz dersleri görebilir ve aynı ekrandan kayıt yaptırmak istediğiniz dersleri seçerek “Seçilen Derslere Ekle” butonu vasıtasıyla ders seçimi işlemi tamamlayabilirsiniz.

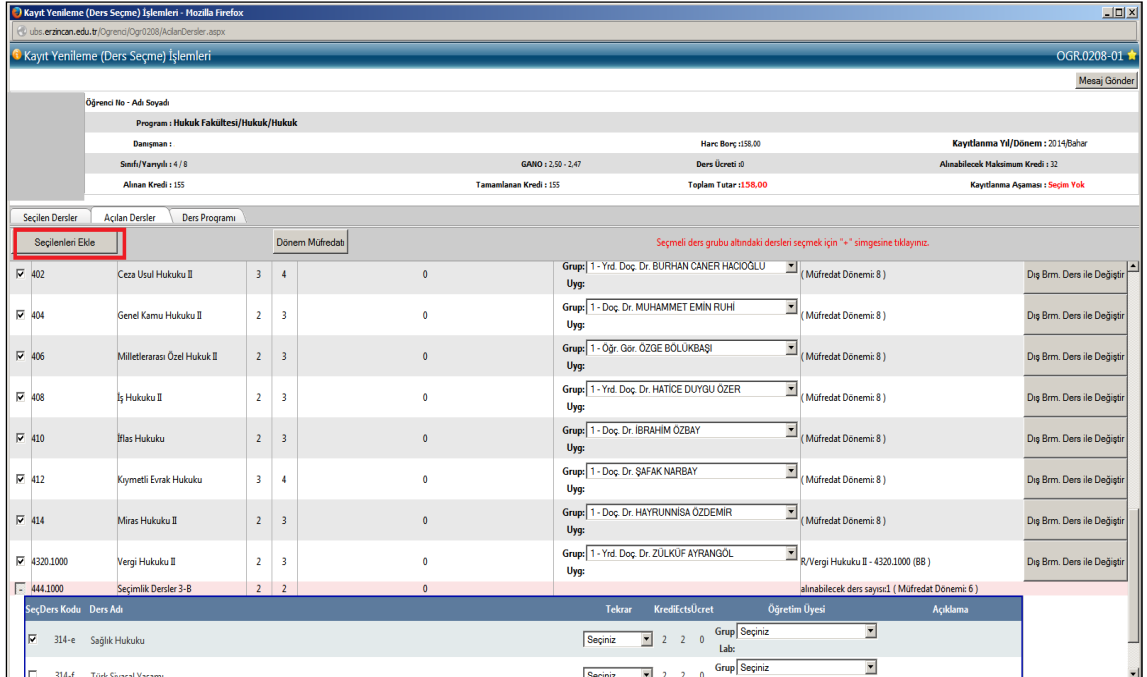

Resim 3- Derslerin Seçilmesi

4. Derslerinizi seçtikten ve Seçilen Derslere ekledikten sonra “Seçilen Dersler” sekmesine geçerek derslerinizi son bir defa kontrol ederek “Danışman Onayına Gönder” butonu vasıtasıyla derslerinizi, danışmanınıza gönderebilirsiniz.

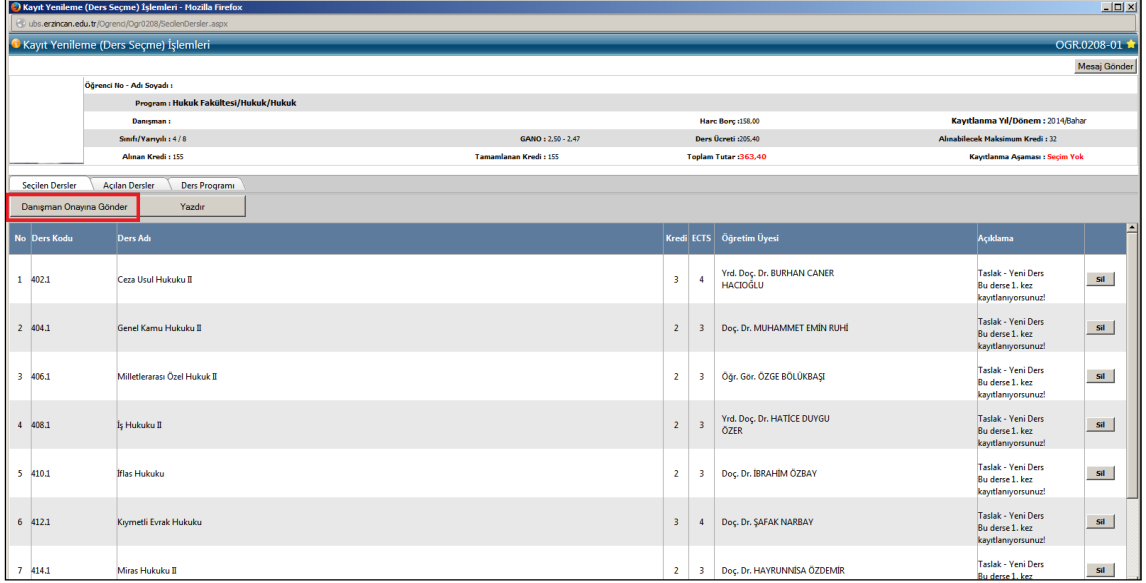

No	Ders Kodu	Ders Adı	Kredi	ECTS	Öğretim Üyesi	Açıklama
1	402.1	Ceza Usul Hukuku II	3	4	Yrd. Doç. Dr. BURHAN CANER HACIOĞLU	Taslak - Yeni Ders Bu ders 1. kez kayıtlanyorsunuz!
2	404.1	Genel Kamu Hukuku II	2	3	Doç. Dr. MUHAMMET EMİN RUHI	Taslak - Yeni Ders Bu ders 1. kez kayıtlanyorsunuz!
3	406.1	Milletlerarası Özel Hukuk II	2	3	Öğr. Gör. ÖZGE BÖLÜKBAŞI	Taslak - Yeni Ders Bu ders 1. kez kayıtlanyorsunuz!
4	408.1	İş Hukuku II	2	3	Yrd. Doç. Dr. HATİCE DUYGU ÖZER	Taslak - Yeni Ders Bu ders 1. kez kayıtlanyorsunuz!
5	410.1	İflas Hukuku	2	3	Doç. Dr. İBRAHİM ÖZBAY	Taslak - Yeni Ders Bu ders 1. kez kayıtlanyorsunuz!
6	412.1	Kıymetli Evrak Hukuku	3	4	Doç. Dr. ŞAFAK NARBAY	Taslak - Yeni Ders Bu ders 1. kez kayıtlanyorsunuz!
7	414.1	Miras Hukuku II	2	3	Doç. Dr. HAYRUNNİSA ÖZDEMİR	Taslak - Yeni Ders Bu ders 1. kez

Resim 4- Derslerin Danışman Onayına Gönderilmesi

5. Derslerinizi danışman onayına gönderirken “Öğrenci harç borcunu henüz yatırmadığı için kayıtlanma kesinleştirilemez” uyarısı alıyorsanız, harç borcu tutarını ödedikten sonra derslerinizi danışman onayına gönderebilirsiniz. Eğer böyle bir uyarı almıyorsanız lütfen bir sonraki işlem basamağına geçiniz (Harçlar ve Ödeme İşlemleriyle ilgili detaylı bilgi için lütfen Katkı Payı/Öğrenim Ücretleri başlığı altını inceleyiniz.)

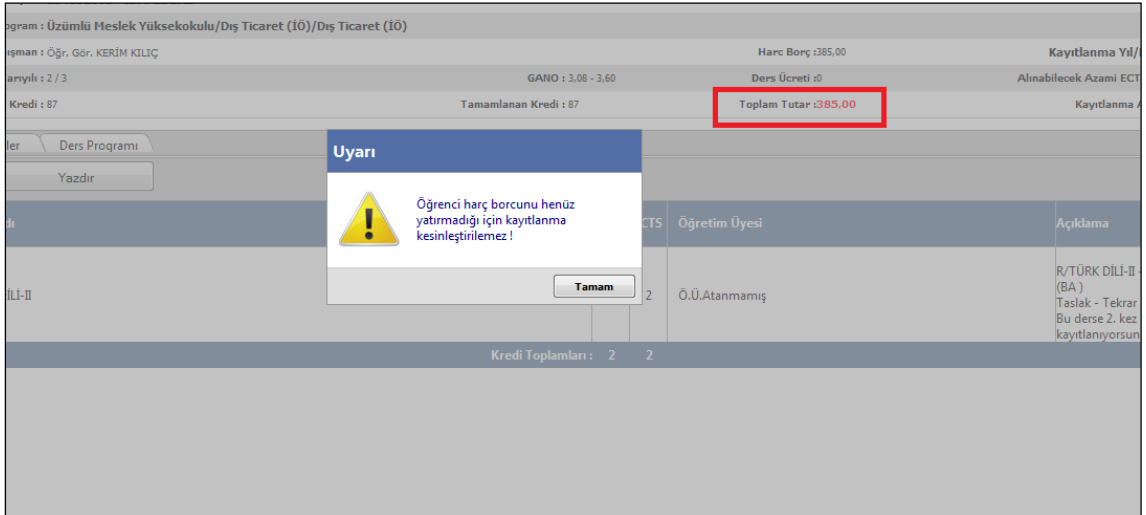

Uyarı

Öğrenci harç borcunu henüz yatırmadığı için kayıtlanma kesinleştirilemez!

Tamam

Resim 5- Harç Ödenmedi Uyarısı

6. Derslerinizi danışman onayına gönderdikten sonra “Ders Seçimlerinizi Danışmanınızın Onay Sayfasına Gönderdiniz” bilgilendirme penceresiyle karşılaşacaksınız. Bu işlemten sonra sayfanızda yer alan “Kayıtlanma Aşaması” bilgisi “Danışman İnceleme” olarak güncellenecektir. Bir sonraki aşama olarak danışmanınız gönderdiğiniz dersleri onayladığında aynı bilgi “Danışman Onay” olarak görünecektir. (*Ders kaydınızın danışman onayında olması kaydınızın tamamlandığı anlamına gelmez*)

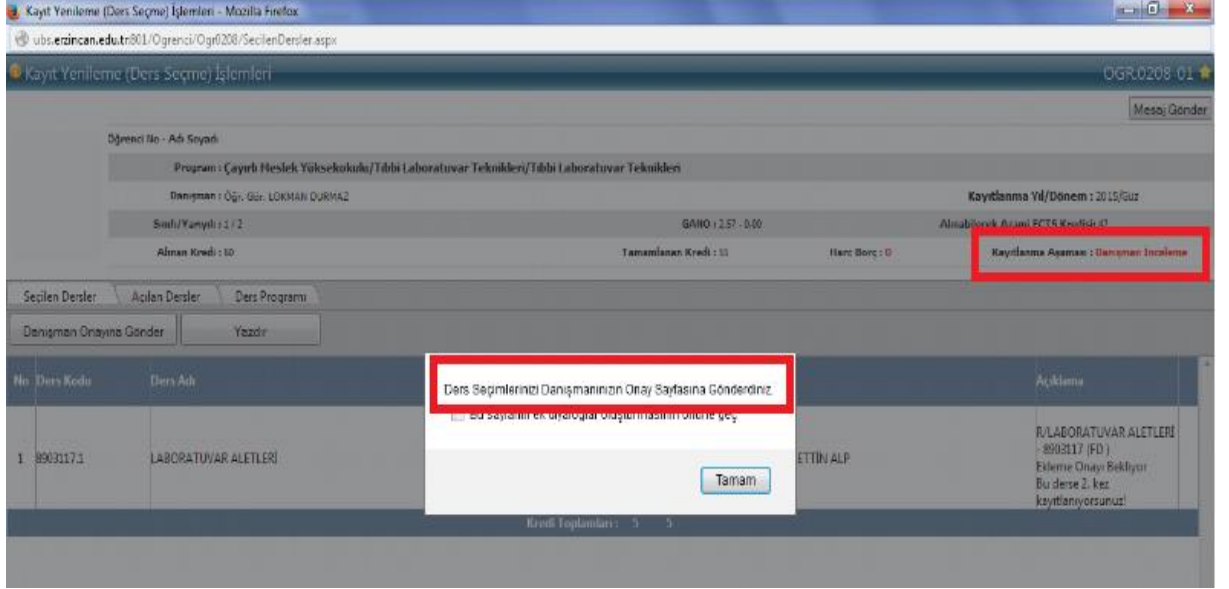

Resim 6- Danışman İnceleme

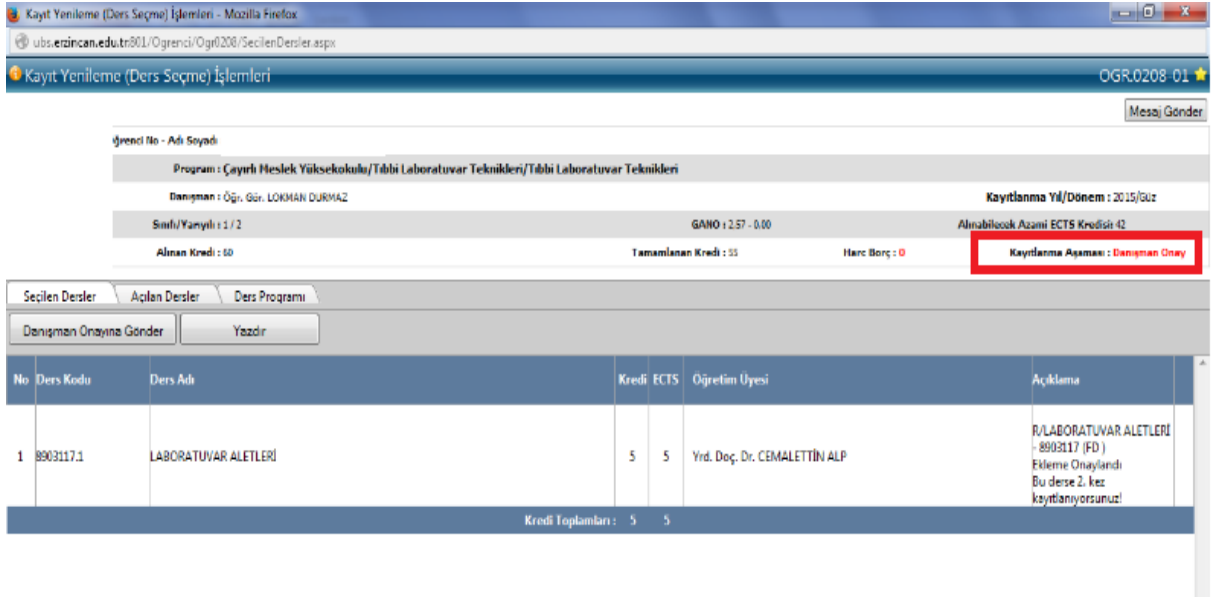

Resim 7- Danışman Onay

7. Danışman onayına gönderilen dersler, danışman tarafından onaylandıktan ve kesin kayıt işlemi tamamlandıktan sonra “Kayıtlanma Aşaması” bilgisi “Kayıt Tamamlandı” olarak güncellenecek olup bu işlemden sonra Ders Kayıt İşleminiz tamamlanmış olacaktır.

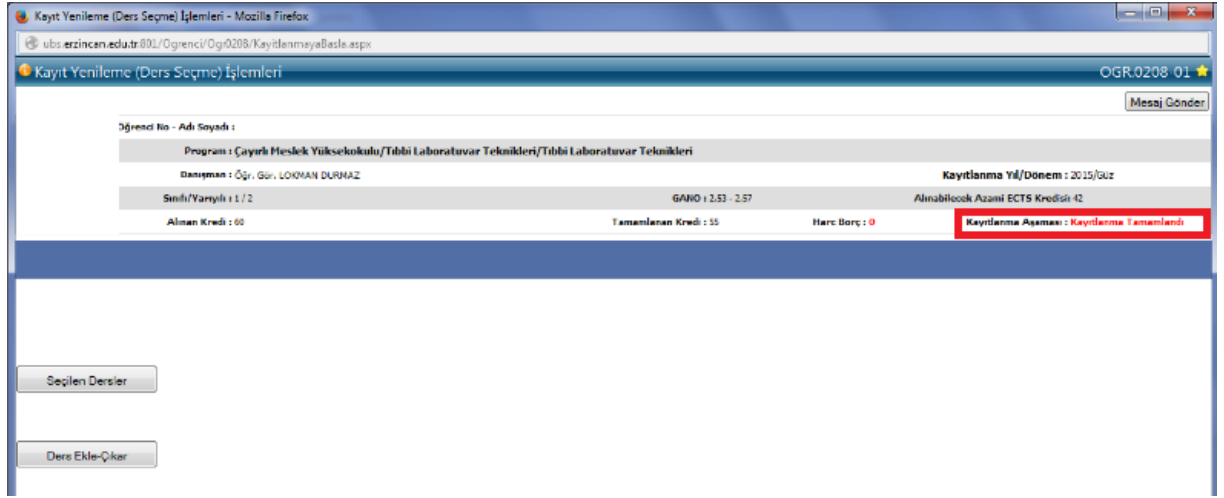

Resim 8- Ders Kaydı Tamamlandı

C. HARÇ İŞLEMLERİ

Hangi durumlarda harç yatırmanız gerektiği ile harcınızı nasıl yatırmanız gerektiği konusundaki detaylı açıklama “**Katkı Payı/Öğrenim Ücreti**” ve “**Harç Ödeme İşlemleri**” başlıkları altında detaylı olarak açıklanmıştır.

Her türlü harç yatırma işleminde lütfen **öğrenci numaranızı** kullanınız, EFT ya da havale ile yapılan ödemeler Öğrenci İşleri Otomasyon Sistemine yansımadağı için ders kayıt işleminizi gerçekleştiremezsiniz.

1. Katkı Payı/Öğrenim Ücreti

- I. **Katkı Payı:** Lisans ya da Ön lisans düzeyinde eğitim-öğretim görmekte olan birinci öğretim öğrencilerinden tahsil edilmesi gereken harç miktarıdır. Bu öğrenciler normal öğrenim süreleri içerisinde (*Lisans için 4 yıl, Ön Lisans için 2 yıl*) katkı payı ödemezler. İlgili kanun gereği normal öğrenim sürelerini aşmaları halinde katkı payı miktarını öderler.
- II. **Öğrenim Ücreti:** İkinci öğretim ve uzaktan eğitim öğrencilerinin her dönem ödemeleri gereken harç miktarıdır.
- III. **Tezli Yüksek Lisans ve Doktora Öğrencileri Katkı Payı:** Tezli Yüksek Lisans ve doktora öğrencileri normal öğrenim süreleri içerisinde katkı payı ödemezler. İlgili kanun gereği normal öğrenim sürelerini aşmaları halinde katkı payı miktarını öderler.
- IV. **Tezsiz Yüksek Lisans Öğrencileri Öğrenim Ücreti:** İlgili Enstitü Müdürlüğü tarafından belirlenen ve Tezsiz Yüksek Lisans programlarında eğitim-öğretim görmekte olan öğrenciler tarafından yatırılması gereken harç miktarlarıdır.

2. Katkı Payı/Öğrenim Ücreti Miktarları

AKADEMİK BİRİM	I.ÖĞRETİM		II. ÖĞRETİM / UZAKTAN EĞİTİM	
	GÜZ	BAHAR	GÜZ	BAHAR
Eczacılık Fakültesi	247,00TL	247,00 TL	-	-
Hukuk Fakültesi	156,50TL	156,50TL	-	-
İktisadi ve İdari Bilimler Fakültesi	156,50TL	156,50TL	577,50TL	577,50TL
Eğitim Fakültesi	142,00TL	142,00TL	513,50TL	513,50TL
Fen-Edebiyat Fakültesi (Sosyal Alanlar)	142,00TL	142,00TL	481,00TL	481,00TL
Fen-Edebiyat Fakültesi (Sayısal Alanlar)	142,00TL	142,00TL	640,50TL	640,50TL
İlahiyat Fakültesi	142,00TL	142,00TL	513,50TL	513,50TL
Mühendislik Fakültesi	193,50TL	193,50TL	764,50TL	764,50TL
Beden Eğitimi ve Spor Yüksekokulu	95,00TL	95,00TL	-	-
Sivil Havacılık Yüksekokulu	235,00TL	235,00TL	-	-
Sağlık Yüksekokulu	95,00TL	95,00TL	-	-
Meslek Yüksekokulu	95,00TL	95,00TL	385,00TL	385,00TL
Üzümlü Meslek Yüksekokulu	95,00TL	95,00TL	385,00TL	385,00TL
Refahiye Meslek Yüksekokulu	95,00TL	95,00TL	385,00TL	385,00TL
Tercan Meslek Yüksekokulu	95,00TL	95,00TL	385,00TL	385,00TL
Kemah Meslek Yüksekokulu	95,00TL	95,00TL	385,00TL	385,00TL
Kemaliye Hacı Ali Akın Meslek Yüksekokulu	95,00TL	95,00TL	385,00TL	385,00TL
Çayırılı Meslek Yüksekokulu	95,00TL	95,00TL	385,00TL	385,00TL
İliç Dursun Yıldırım Meslek Yüksekokulu	95,00TL	95,00TL	385,00TL	385,00TL
Turizm ve Otelcilik Meslek Yüksekokulu	95,00TL	95,00TL	385,00TL	385,00TL
Adalet Meslek Yüksekokulu	95,00TL	95,00TL	385,00TL	385,00TL
Sağlık Hizmetleri Meslek Yüksekokulu	95,00TL	95,00TL	385,00TL	385,00TL
Sosyal Bilimler Enstitüsü	129,00 TL	129,00 TL	-	-
Fen Bilimleri Enstitüsü	129,00 TL	129,00 TL	-	-
Sağlık Bilimleri Enstitüsü	129,00 TL	129,00 TL	-	-

3. Harç Ödeme İşlemleri:

Katkı Payı/Öğrenim Ücreti/Ders Ücreti ödeme işlemleri tüm Türkiye'deki **Halkbank** Şubesi BTM'lerinden, Veznelerinden ya da Halkbankası interaktif bankacılık şubesi üzerinden yapılabilmektedir.

- I. BTM Üzerinden Ödeme:** Bu işlem tüm Halkbank BTM'lerinden (*para yatırma işlemi yapabilen Halkbank ATM'si*) kartsız işlem olarak yapılabilmektedir. Harç yatırma işlemi için aşağıdaki işlem basamaklarını takip ediniz;
 - ✓ Giriş tuşuna basınız.
 - ✓ Ödemeler seçeneğini seçiniz.
 - ✓ Üniversite Ödemeleri seçeneğini seçiniz.
 - ✓ Karşınıza gelen Üniversite listesinden Erzincan Üniversitesi'ni bularak Üniversite kodunu giriniz.
 - ✓ Öğrenci numaranızı giriniz.
 - ✓ Yatırmanız gereken harç miktarı karşınıza gelecektir, bu borcu seçiniz.
 - ✓ Paranızı, para alma haznesine yerleştiriniz.
 - ✓ Para sayıldıktan sonra işlemi onaylayınız.
 - ✓ **İşlem makbuzunu almayı unutmayınız.**
- II. Vezneden Ödeme:** Bu işlem tüm Türkiye'deki Halkbank şubelerindeki veznelerden öğrenci numaranızla yapılabilmektedir. Yatırma işleminden sonra işlem makbuzunuzu almayı unutmayınız.
- III. İnternet Bankacılığı Üzerinden Ödeme:** Bu işlem sadece Halkbank interaktif bankacılık hesabı kullanan Halkbank müşterileri tarafından yapılabilmektedir. İnteraktif bankacılık üzerinden harç yatırma işlemi için aşağıdaki işlem basamaklarını takip ediniz.
 - ✓ Halkbank interaktif bankacılık hesabınıza giriş yapınız.
 - ✓ Diğer Ödemeler/Kurum Ödemeleri/ Eğitim Ödemeleri üzerinden ilgili ekrana ulaşınız.
 - ✓ Ödeme yapacağınız kurum olarak Erzincan Üniversitesi'ni seçiniz.
 - ✓ Öğrenci numaranızı giriniz ve Sorgula butonunu tıklayınız, harç borcunuz listelenecektir.
 - ✓ Harç borcunuzun sağ tarafında bulunan Ödeme  butonunu tıklayınız.
 - ✓ Ödeme işlemi onaylayınız.
 - ✓ **İşlem makbuzunuzu almayı unutmayınız.**

D. AKADEMİK TAKVİM

	BAHAR YARIYILI	
	BAŞLANGIÇ	BİTİŞ
Ders Kayıtları	30.01.2017	05.02.2017
Ders Ekle Çıkar (Danışmanlar için)	06.02.2017	10.02.2017
Dersler	06.02.2017	14.05.2017
Yarıyıl Sonu Sınavları (Finaller)	15.05.2017	28.05.2017
Yaz Tatili	29.05.2017	-

Üniversitemiz Akademik Takviminin tamamına, Üniversitemiz internet sayfasında yer alan [“Akademik Takvim”](#) bağlantısı üzerinden ulaşabilirsiniz.

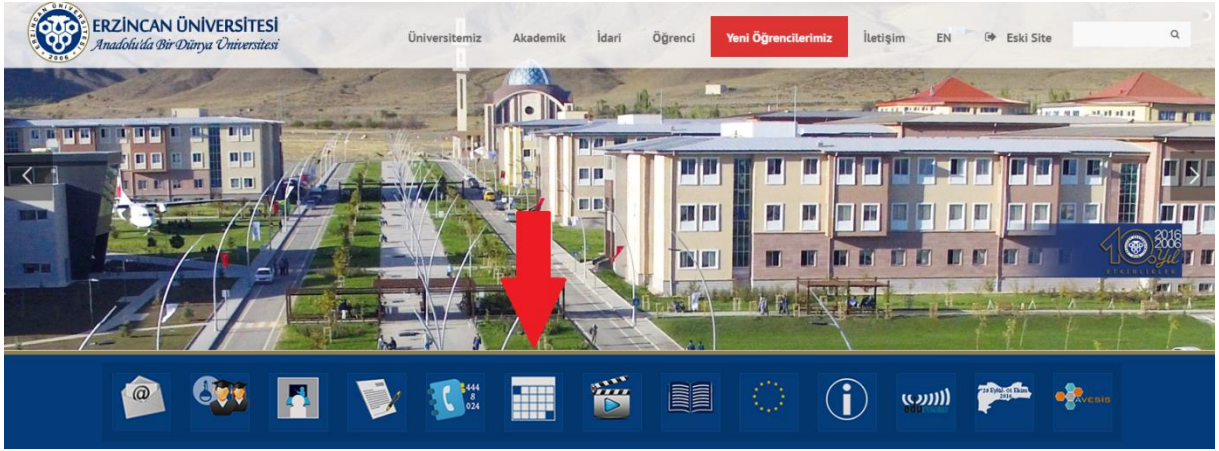

Resim 6- Akademik Takvime Erişim

E. İLETİŞİM BİLGİLERİ

S.NU	BİRİM	TELEFON	DÂHİLİ
1	EĞİTİM FAKÜLTESİ	0 (446) 224 00 89	42277, 42234
2	FEN EDEBİYAT FAKÜLTESİ	0 (446) 224 30 32	40102
3	HUKUK FAKÜLTESİ	0 (446) 225 17 41-42-43	16018
4	İKTİSADİ VE İDARİ BİLİMLER FAKÜLTESİ	0 (446) 225 20 92	41166
5	İLAHİYAT FAKÜLTESİ	0 (446) 225 19 30	40348
6	MÜHENDİSLİK FAKÜLTESİ	0 (446) 224 00 88	43064
7	TIP FAKÜLTESİ	0 (446) 226 18 18	31038, 31041
8	ECZACILIK FAKÜLTESİ	0 (446) 224 53 44	40425
9	SAĞLIK YÜKSEKOKULU	0 (446) 226 58 61	15046

10	SİVİL HAVACILIK YÜKSEKOKULU	0 (446) 224 04 26	41108
11	BEDEN EĞİTİMİ VE SPOR YÜKSEKOKULU	0 (446) 220 00 24	42387
12	KEMALİYE H.A.A. UYG. BİLİMLER YÜKSEKOKULU	0 (446) 751 30 21	36042
13	TURİZM VE OTELCİLİK MESLEK YÜKSEKOKULU	0 (446) 225 17 02	18041
14	ADALET MESLEK YÜKSEKOKULU	0 (446) 226 66 21	18036
15	SAĞLIK HİZMETLERİ MESLEK YÜKSEKOKULU	0 (446) 224 20 45	15069
16	MESLEK YÜKSEKOKULU	0 (446) 226 66 66	43334
17	ÜZÜMLÜ MESLEK YÜKSEKOKULU	0 (446) 411 34 62	34019
18	REFAHİYE MESLEK YÜKSEKOKULU	0 (446) 611 33 71-72-73	35115
19	TERCAN MESLEK YÜKSEKOKULU	0 (446) 441 36 27	21008
20	KEMAH MESLEK YÜKSEKOKULU	0 (446) 511 25 24	37022
21	KEMALİYE HACİ ALİ AKIN MESLEK YÜKSEKOKULU	0 (446) 751 30 21	36042
22	ÇAYIRLI MESLEK YÜKSEKOKULU	0 (446) 311 35 15	29018
23	İLİÇ DURSUN YILDIRIM MESLEK YÜKSEKOKULU	0 (446) 711 21 00	38008